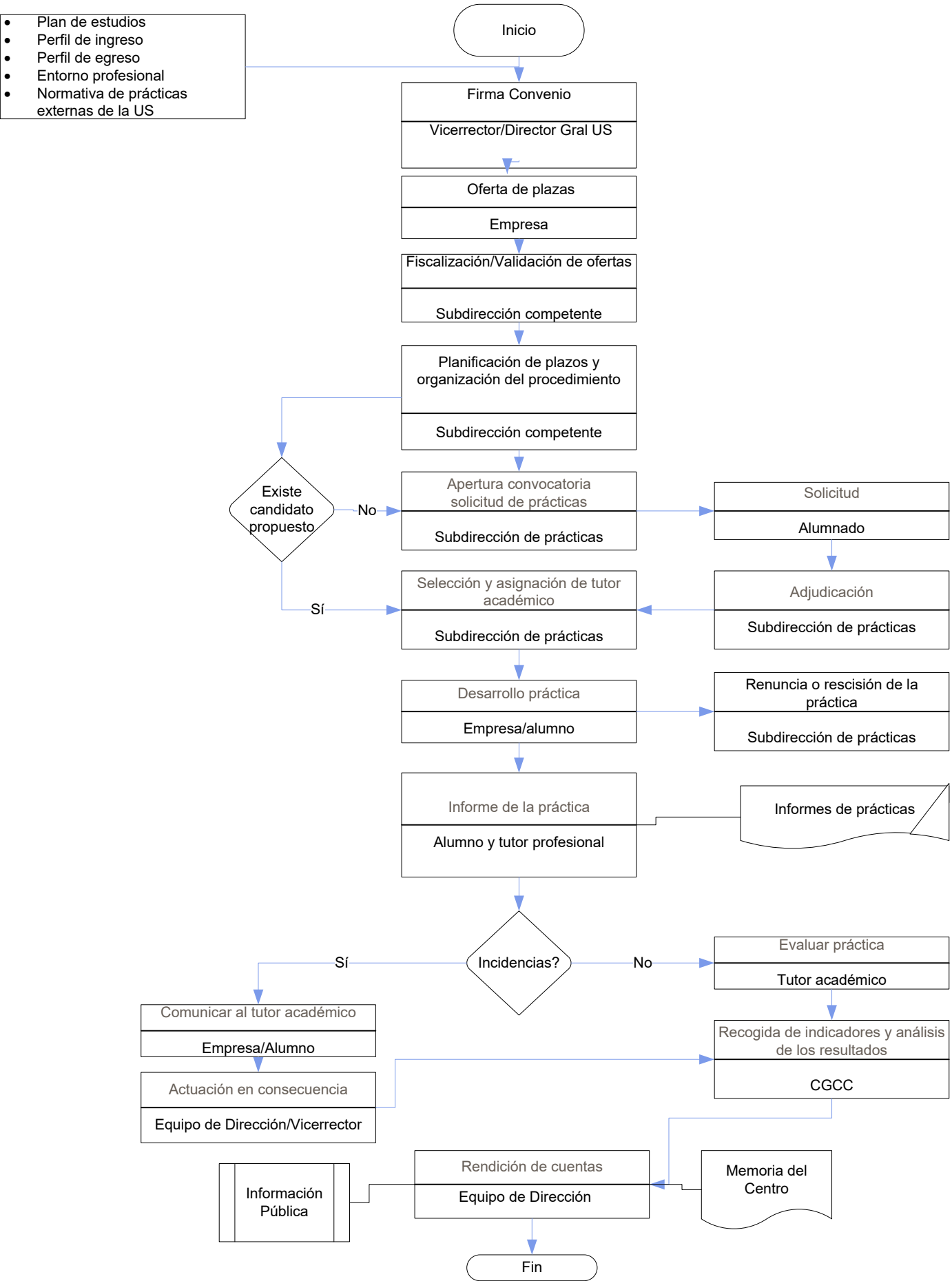PROCEDIMIENTO DE GESTIÓN Y REVISIÓN DE LAS PRÁCTICAS EXTERNAS